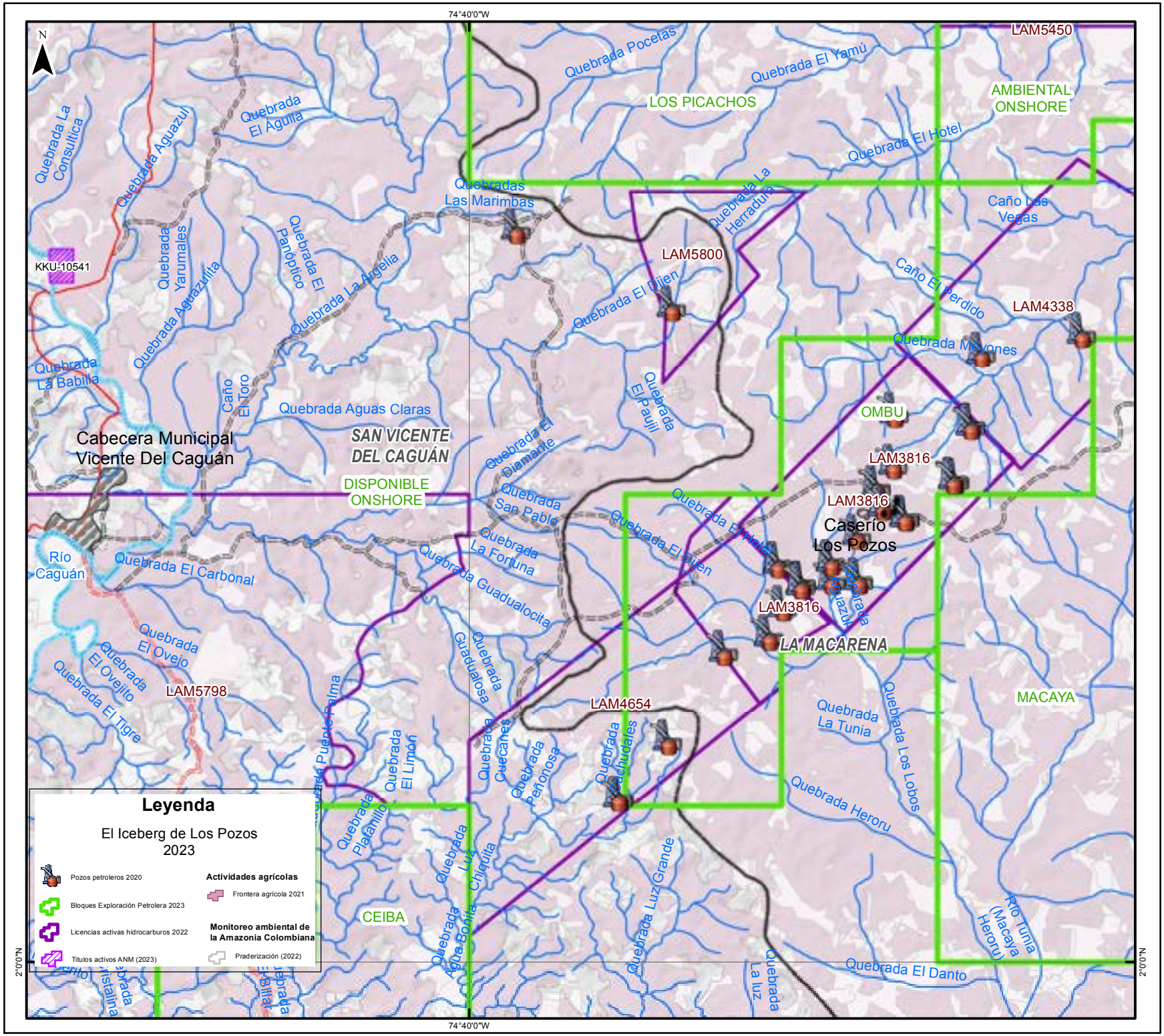

REPÚBLICA DE COLOMBIA

Instituto Amazónico de Investigaciones Científicas SINCHI

Ambiente

INSTITUTO AMAZÓNICO DE INVESTIGACIONES CIENTÍFICAS SINCHI

CONFLICTO SOCIOAMBIENTAL POR EL ICEBERG DE LOS POZOS

Amazonía Colombiana
2023

MAPA CONTEXTO

CONVENCIONES

Límites
- Amazonia Colombiana
- Cabecera municipal
- Departamental
- Municipal
- Veredas
- Parques Nacionales Naturales de Colombia
- Centros poblados

Resguardos
- Resguardos indígenas
- Límite resguardos indígenas

Vías
- Vía tipo 1
- Vía tipo 2
- Vía tipo 3
- Vía tipo 4
- Caminos

Cuerpos de agua
- Drenaje doble
- Drenaje sencillo
- Laguna
- Hidrografía internacional

SISTEMA DE REFERENCIA

SISTEMA DE REFERENCIA:	MAGNA - SIRGAS
ELIPSOIDE:	Elipsoide GRS80
PROYECCIÓN:	Gauss Kruger
ORIGEN:	MAGNA - Bogotá
FUENTES:	
Información Cartográfica:	IGAC 2022
Información Temática:	Resguardos indígenas (ANT) 2022 Titulos mineros (ANM) 2022 Licencias Hidrocarburos 2022 (ANLA) Pozos Petroleros 2020 y Bloques petroleros 2023 (ANH) Parques Nacionales Naturales (PNN) 2022 Cultivos de coca (UNODC) 2021
Elaborado por:	Instituto Amazónico de Investigaciones Cientificas - SINCHI Ministerio de Ambiente y Desarrollo Sostenible - MADS Contrato interadministrativo 1146 de 2023

0 0,5 1 2 3 4 Km

Escala de visualización: 1:150.000
Escala de la información: 1:100.000