

CONFLICTO

Colapso y mal funcionamiento del botadero a cielo abierto de Mitú

Convenio interadministrativo No. 729 de 2022 suscrito entre el Ministerio de Ambiente y Desarrollo Sostenible, y el Instituto Amazónico de Investigaciones Científicas-SINCHI”
2021011000054 - c-3208-0900-3-0-3208013-02 rec 11

Coordinación:
Juan Felipe Guhl Samudio
Uriel Murcia

Investigadores:
Jorge Arias
Diego Higuera Díaz
Luisa Cantor Báez (En)
Eduardo Bayona Daza
Humberto Hernández
Eric Apolinar
Natalia Montealegre
Vanezza Escobar Bejar (Sa)



1. TIPOLOGÍA

Gestión Ambiental

2. DESCRIPCIÓN

La falta de planificación y ordenamiento ambiental, territorial y urbano, han hecho que el Municipio de Mitú en su parte urbana crezca sin prever adecuadamente la prestación de los principales servicios públicos. En este contexto la grave y crítica problemática que enfrenta Mitú en cuanto al manejo de sus residuos sólidos se expresa en la carencia de un relleno sanitario que permita la adecuada disposición y manejo de residuos. Esto ha traído graves afectaciones a nivel de la salud humana, de la afectación del paisaje, así como contaminación de fuentes hídricas, malos olores, proliferación de vectores y lixiviados, entre otros. Actualmente, los residuos se acumulan en un botadero a cielo abierto llamado "El Alto" lo que implica que hay una gran acumulación de basura cerca a la vía de acceso y, también están afectando los nacedores del Caño Chajoco, el cual desemboca en el río Vaupés.

En el año 2022 la Superintendencia de Servicios Públicos Domiciliarios llamó la atención respecto a la crítica situación que viven los habitantes de Mitú frente a la prestación de los servicios públicos, luego de inspeccionar los servicios de acueducto, alcantarillado, aseo y energía. Esta entidad alertó sobre las fallas en la prestación de estos servicios, que presentan deficiencias tanto en la calidad, la cobertura y la continuidad. Fallas que requieren ser atendidas por las autoridades y empresas prestadoras del departamento. Y en cuanto al servicio de aseo, el municipio no cuenta con

un relleno sanitario, y los residuos sólidos se disponen en un botadero a cielo abierto que no cumple con condiciones técnicas para un adecuado manejo de los desechos. En este contextó también la Superservicios verificó la presencia de grupos de personas en labores de reciclaje en este sitio, situación que afecta su salud, además de estar prohibida por las normas que aplican a este servicio. Tampoco se da tratamiento a los lixiviados (líquidos que emanan de la basura) que, presuntamente, llegan al río Vaupés afectando al más importante cuerpo de agua de la región, a las comunidades que lo utilizan para sus actividades diarias y a la fauna de la zona.(Superservicios, 2022)

En el año 2023 "La Ministra de Vivienda, Ciudad y Territorio, Catalina Velasco Campuzano, visitó el botadero a cielo abierto El Alto, ubicado en Mitú. La comunidad de la zona había denunciado en varias oportunidades que los residuos estaban creando contaminación y llegando a los nacederos del Caño Chaleco, que desemboca en el río Vaupés (...) Hemos estado analizando cómo podemos implementar Basura Cero en Mitú. El programa implica resolver el problema del botadero a cielo abierto que tenemos en el municipio, que tiene un impacto muy serio sobre la salud y la seguridad; no está bien que una capital tenga un botadero de estas características " (El tiempo, 2023) El interés del Ministerio de Vivienda y del gobierno nacional es construir un relleno sanitario, pues es muy grave que sea la única capital que no cuente con este servicio. Este proyecto contará con una inversión de dos mil millones de pesos y de esta manera sebeneficiará la comunidad de Mitú que son más 11.000 personas. El otro objetivo es fortalecer el sistema operacional de la Unidad Especial de Servicios Públicos y de manejo de residuos sólidos.

"Para llevar a cabo la implementación del plan Basura Cero en Mitú (Vaupés), el Ministerio de Vivienda, Ciudad y Territorio de Colombia anunció la puesta en marcha de un proyecto cuya inversión será de \$2.000 millones."

3. INFORMACIÓN GENERAL

3.1 UBICACIÓN

Departamento: Vaupés

Municipio: Mitú

Otros datos de Ubicación: Botadero a cielo abierto El Alto, Caño Chaleco, Caño Chacojo.

3.2 MAPA

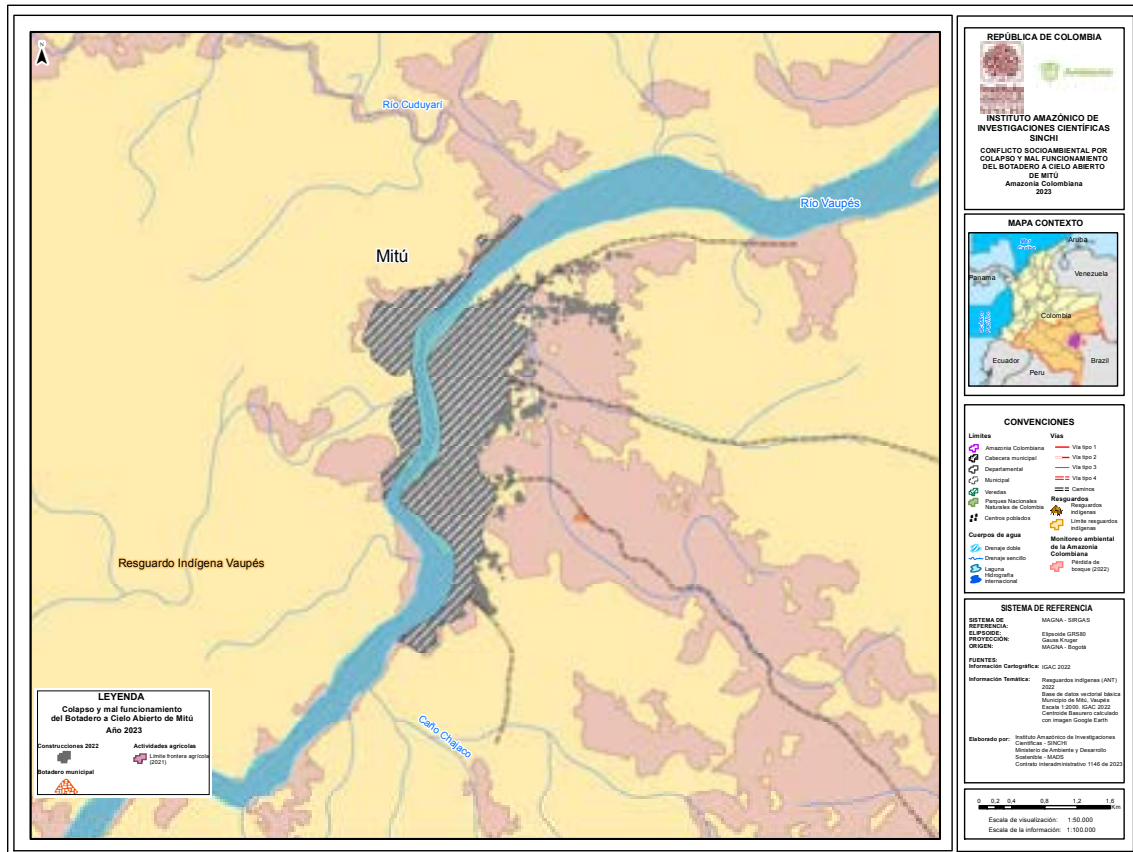

3.3 ACTORES

<p>Comunidades Indígenas</p>	<p>Asociaciones indígenas</p>
<p>Organizaciones Sociales</p>	<p>Gremio de Recicladores</p>

Instituciones Estatales	Alcaldía Mitú; Ministerio de Vivienda, Salud y Territorio; Ministerio de Ambiente y Desarrollo Sostenible; Secretaría de Planeación del Municipio ANLA; Unidad Especial de Servicios Públicos; Superintendencia de Servicios Públicos Domiciliarios
Sector Privado	Asocapitales
Autoridad Ambiental	CDA

4. CAUSAS

Deficiencia general en la prestación de servicios públicos en el Municipio de Mitú, el aumento de la población en los últimos años, y la falta de planificación, han hecho que Mitú no cuente hasta el momento con un relleno sanitario, y un adecuado manejo de residuos. La creación de un botadero a cielo abierto llamado el Alto ha traído nefastas consecuencias para la población y para el medio ambiente. Esta situación ha causado enfermedades en la población, malos olores, lixiviados que terminan en el

río Vaupés, aparición de vectores, afectación al paisaje, vertimiento de desechos en el río y contaminación de fuentes hídricas.

5. HITOS HISTÓRICOS

1995: Comienza a colapsar la capacidad del vertedero

2018: Huelga por cierre del botadero

2022: Visita de la Superservicios para verificar la calidad, cobertura y otros aspectos de la prestación de servicios en Mitú

2022: Mesa de trabajo 'Construyendo en Servicios Públicos' en la cual se escucharon las peticiones de líderes sociales y habitantes del municipio con el fin de concertar soluciones con las autoridades y prestadores

2022 : incendio en diciembre

2023: reunión Ministerio de Vivienda con el Gobernador de Vaupés y el alcalde de Mitú

6. IMPACTOS

AMBIENTALES:

- Afectación o pérdida de paisaje / degradación estética
- Contaminación/afectación a fuentes hídricas
- Generación de residuos

SOCIALES, CULTURALES Y ECONÓMICOS

- Pérdida de medios de subsistencia
- Afectación a temas de salud

7. EXPRESIONES VISIBLES DEL CSA

- Litigio estratégico
- Auto DSV 256-16 de fecha de 27 de diciembre de 2016 "Por medio del cual se da inicio a un proceso sancionatorio Ambiental y se formulan cargos". Auto DSV 085-17 de 18 de Julio de 2017

8. FUENTES

- El Tiempo (2 de Junio 2023) <https://www.eltiempo.com/colombia/otras-ciudades/minvivienda-cerrara-el-botadero-a-cielo-abierto-de-mitu-774371>
- Ministerio de Vivienda (31 de Mayo 2023) Mitú dejará de ser la única capital departamental sin una adecuada disposición de residuos: ministra de Vivienda en: <https://www.minvivienda.gov.co/sala-de-prensa/mitu-dejara-de-ser-la-unica-capital-departamental-sin-una-adecuada-disposicion-de-residuos-ministra-de-vivienda>
- Infobae (31 de Mayo 2023) Anuncian inversión de 2000 millones de pesos para cerrar un botadero a cielo abierto <https://www.infobae.com/colombia/2023/05/31/anuncian-inversion-de-2000-millones-para-cerrar-un-botadero-a-cielo-abierto-en-mitu/>
- Superservicios (18 de Febrero 2022) Superservicios alertó sobre las críticas condiciones de prestación de los servicios públicos domiciliarios en Mitú, Vaupés en: <https://www.superservicios.gov.co/Sala-prensa/noticias/superservicios-alerto-sobre-las-criticas->

condiciones-de-prestacion-de-los-servicios-publicos-domiciliarios-
en-mitu-vaupes

- Asociación Colombiana de Ciudades Capitales (23 de Mayo 2022)
Creando espacio de articulación para acompañar a Mitú en la
estrategia de gestión y disposición de residuos sólidos en :
<https://www.asocapitales.co/2022/05/creando-espacio-de-articulacion-para-acompanar-a-mitu-en-la-estrategia-de-gestion-y-disposicion-de-residuos-solidos/>
- CDA (18 de Julio de 2017) Auto DSV 085-17 <https://cda.gov.co/apc-aa-files/36326632356436663031616534363564/auto-dsv-085-17.pdf>"