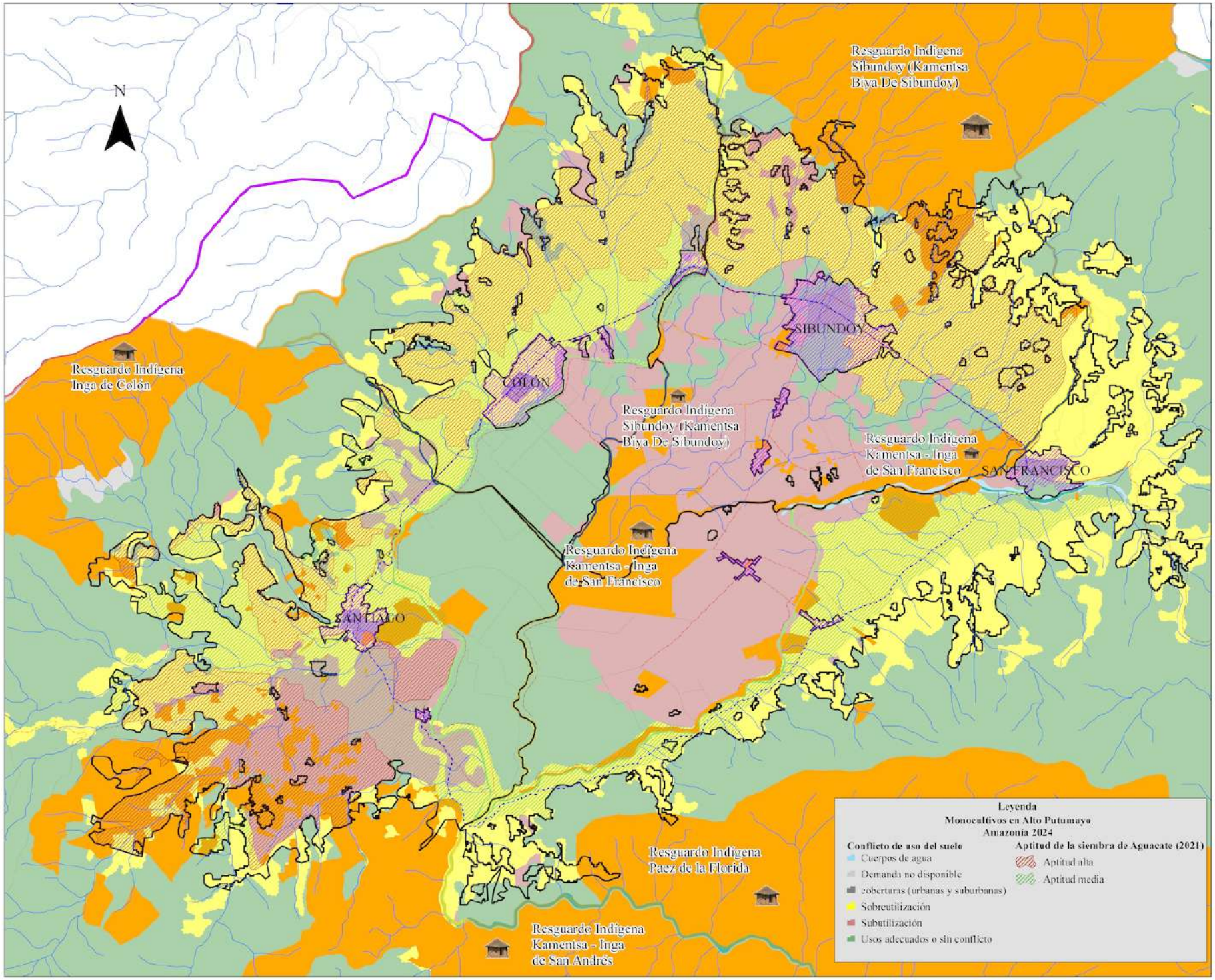

REPÚBLICA DE COLOMBIA

COLOMBIA POTENCIA DE LA VIDA

Instituto amazónico de investigaciones científicas SINCHI

Monocultivos en Alto Putumayo
Amazonia 2024

LOCALIZACIÓN GENERAL

ÁREA GENERAL DEL PROYECTO

CONVENCIONES

Límites
Límites Urbanos e Bióticos
Límite Amazonas
Límite Alto Putumayo
Distrito de Riego
Centros Urbanos Alto Putumayo
Frontera Agrícola
Frontera agrícola nacional
Resguardos Indígenas
Límite resguardo
Resguardos

Vías
Vía Tipo 1
Vía Tipo 1
Vía Tipo 1
Vía Tipo 1
Vía Tipo 1
Vía Tipo 1
Caminos, sendero
Ferrocarril Urbano

Hidrografía
Quebrada
Río

Producto elaborado por:
INSTITUTO AMAZÓNICO DE INVESTIGACIONES CIENTÍFICAS SINCHI

LABORATORIO SISTEMAS DE INFORMACIÓN GEOGRÁFICA Y SENSORAMIENTO REMOTO - Lab. SIGySR

2024

INSTITUTO AMAZÓNICO DE INVESTIGACIONES CIENTÍFICAS SINCHI
Temática: Conflictos de uso del recurso suelo año 2024. Escala: 1:30.000

Fuentes de información Distritos de Riego(SIPRA) 2024
Resguardos Indígenas (ANT) 2024
Aptitud Aguacate (SIPRA) 2022
Frontera Agrícola (UPRA) 2024
Conflictos de uso de suelo (UPRA) 2024

Base Cartográfica Oficial 1:100.000
INSTITUTO GEOGRÁFICO AGUSTÍN CODAZZI "IGAC"

Modelo de Sombras
Modelo Digital de Terreno MDT, iluminación azimut 90 grados, elevación del sol alrededor 70 grados. IGAC con base en DTM SRTM 30 m.

0.25 0.125 0 0.25 0.5 1.00 1.5
Kilómetros

Escala 1:30.000

Un centímetro en el mapa equivale a 30.000 metros en el terreno.

Proyección: Transverse de Mercator
Datum: Coordenadas Geográficas WGS
WGS es nuestro Marco Geodésico Nacional. Es el conjunto de puntos de referencia para el Sistema Geodésico Nacional, que está compuesto por 3 Redes Control Marcos y 3 Redes Control Verticales. Datum Marco Bogotá. Origen Nacional Bogotá (WGS 84).
El mapa cuenta cuadrícula de coordenadas planas de tipo métrica de 3 líneas rígidas en el marco del Sistema de Vías.