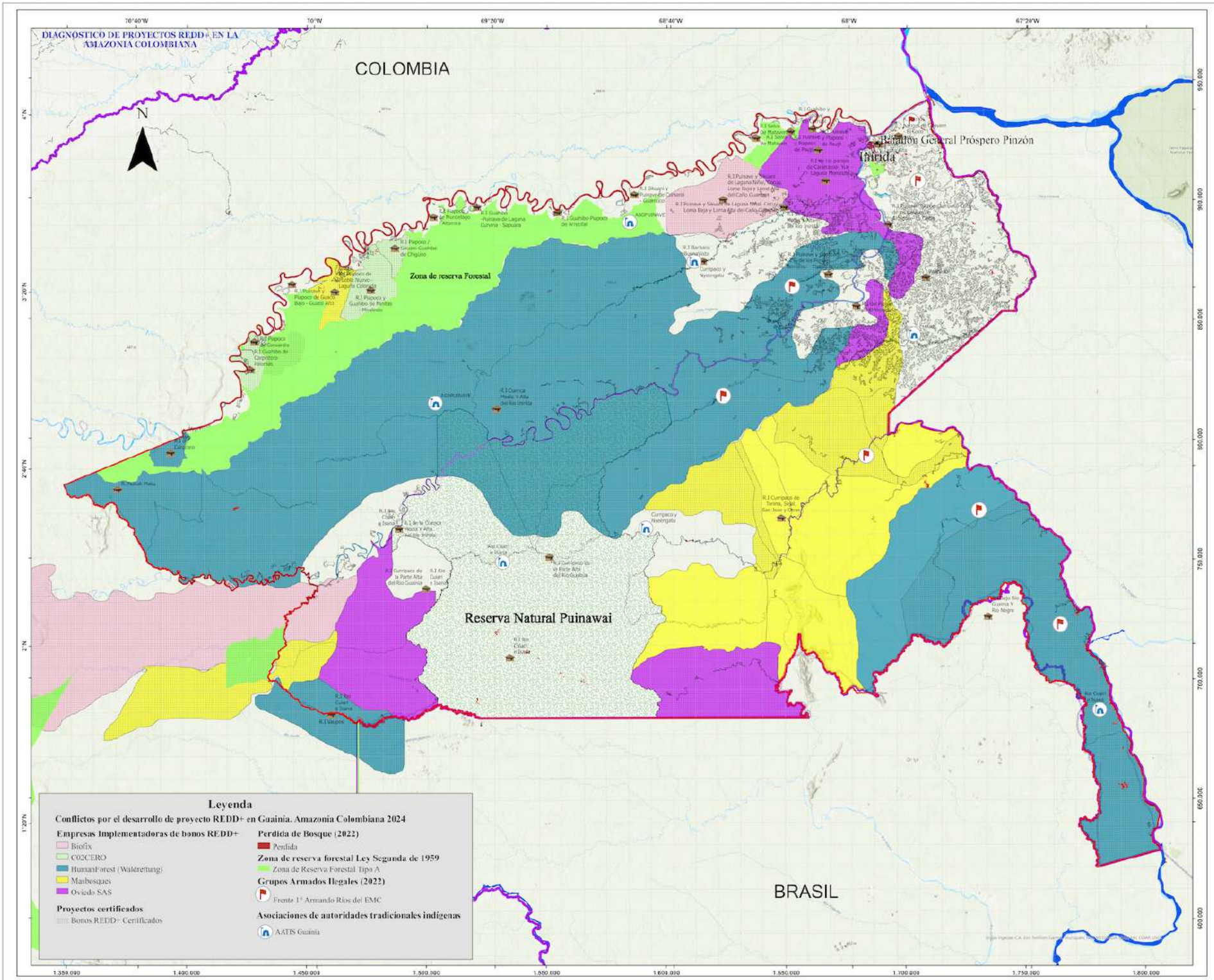

REPÚBLICA DE COLOMBIA

COLOMBIA POTENCIA DE LA VIDA

Instituto amazónico de investigaciones científicas SINCHI

Conflictos por el desarrollo de proyecto REDD+ en Guainía Amazonia Colombiana 2024

LOCALIZACIÓN GENERAL

ÁREA GENERAL DEL PROYECTO

CONVENCIONES

Límites
- Límite Amazonia
- Límite departamental Guainía
- Municipios
- Reserva Natural Puinawai
- Rutas de minería ilegal
- Frontera Agrícola Guainía
- Resguardos Indígenas del Guainía
- Cuartel
- Batallón General Próspero Pinzón

Vías
- Vía Tipo 1
- Vía Tipo 2
- Vía Tipo 3
- Vía Tipo 4
- Vía Tipo 5
- Vía Tipo 6
- Carretera, Sendero
- Peatonal Urbana

Hidrografía
- Río
- Hidrografía Internacional

Producto elaborado por
INSTITUTO AMAZÓNICO DE INVESTIGACIONES CIENTÍFICAS SINCHI

LABORATORIO SISTEMAS DE INFORMACIÓN GEOGRÁFICA Y SENSORAMIENTO REMOTO - Lab. SIGySR

2024

INSTITUTO AMAZÓNICO DE INVESTIGACIONES CIENTÍFICAS SINCHI

Temática: Conflictos por bonosREDD+ para 2024. Escala1:1.000.000
Fuentes de información:
Resguardos indígenas (ANT) 2024
Parques Nacionales Naturales (RUNAP) 2024
Cobertura Servicios públicos(DANE/ UNPV) 2026
Humedales de Colombia(MINAmbiente) 2022
Minería Ilegal (SIARMA) 2024
Perdida de Bosque (IDEAM)2022
Informe sobre presencia de grupos armados en Colombia (IDEHPAD) 2022
DIAGNOSTICO DE PROYECTOS REDD+ EN LA AMAZONIA COLOMBIANA (SINCHI) 2024
Base Cartografica Oficial 1:100.000
INSTITUTO GEOGRÁFICO AGUSTÍN CODAZZI "IGAC"
Modelo de Sombra
Modelo Digital de Terreno MDT. Iluminación azimut 60 grados, elevación del sol de horizonte 70 grados. GAC con base en DTM SRTM 90 m.

Escala 1:800.000

Un centímetro en el mapa equivale a 680.000 metros en el terreno