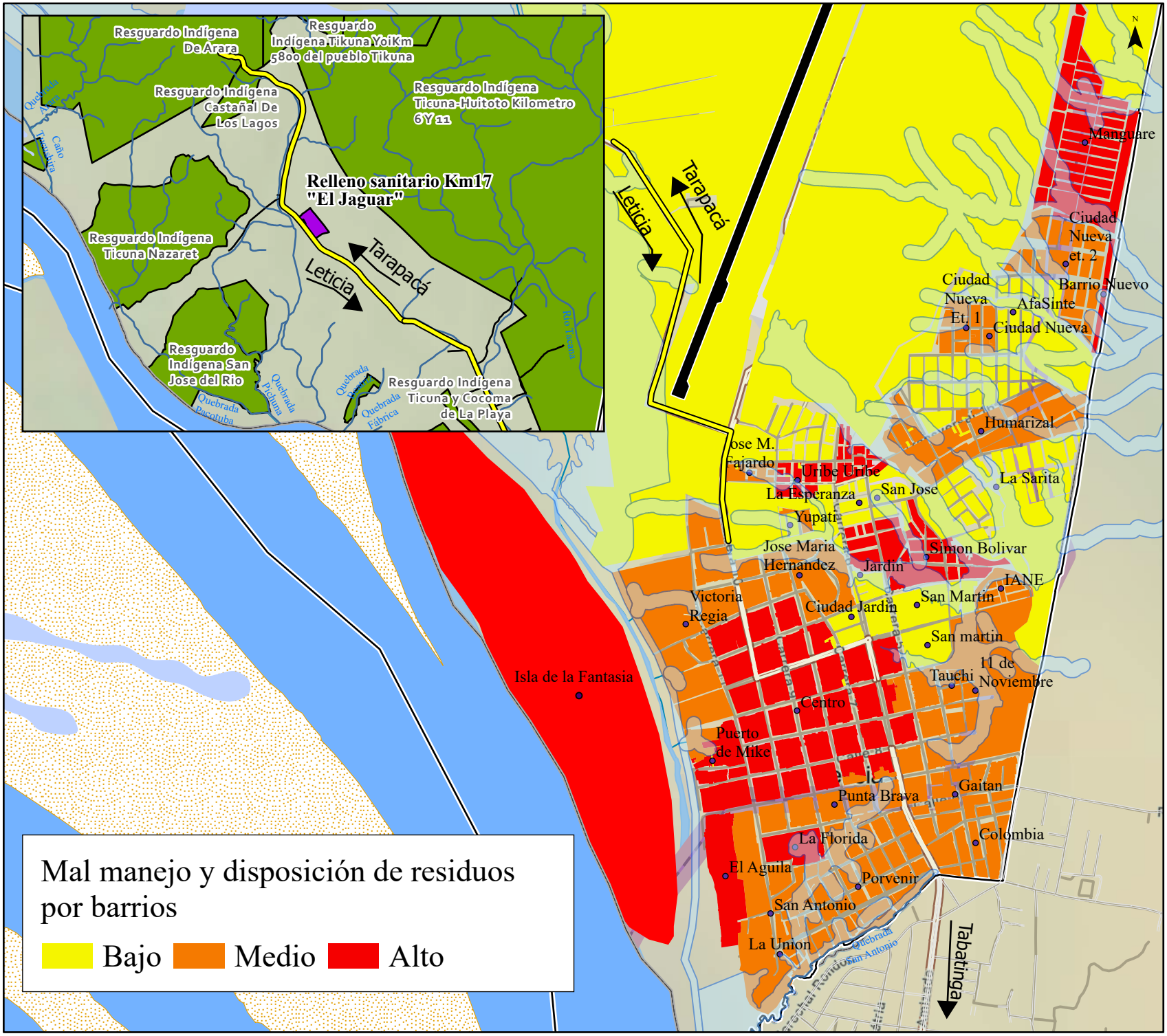

REPÚBLICA DE COLOMBIA

Instituto amazónico de investigaciones científicas SINCHI

INSTITUTO AMAZÓNICO DE INVESTIGACIONES CIENTÍFICAS SINCHI

MAL MANEJO Y DISPOSICIÓN DE RESIDUOS EN LETICIA

Amazonia Colombiana
2025

MAPA CONTEXTO

CONVENCIONES

- Vias rurales
- Lagos, Lagunas y humedales
- Rondas hídricas urbanas
- Aeropuerto
- Capitales
- Límite Amazonia
- Departamento
- Línea Fronteriza Nacional
- Islas fronterizas
- Drenaje doble fronterizo
- Drenajes sencillos fronterizos
- Límite Otros Paises
- Resguardo Indigena Formalizado
- Relleno Sanitario
- Drenaje rural
- Vía Leticia-Tarapacá

SISTEMA DE REFERENCIA

SISTEMA DE REFERENCIA:	MAGNA - SIRGAS
ELIPSOIDE:	Elipsoide GRS80
PROYECCIÓN:	Gauss Kruger
ORIGEN:	MAGNA - Bogotá
FUENTES:	
Información Cartográfica:	IGAC 2022
Información Temática:	Instituto Amazónico de Investigaciones Científicas -Sinchi-
Elaborado por:	Dinámicas Socio Ambientales y Culturales

240 120 0 240 M

Escala de Visualización: 1:22.000
Escala de la información: 1:100.000