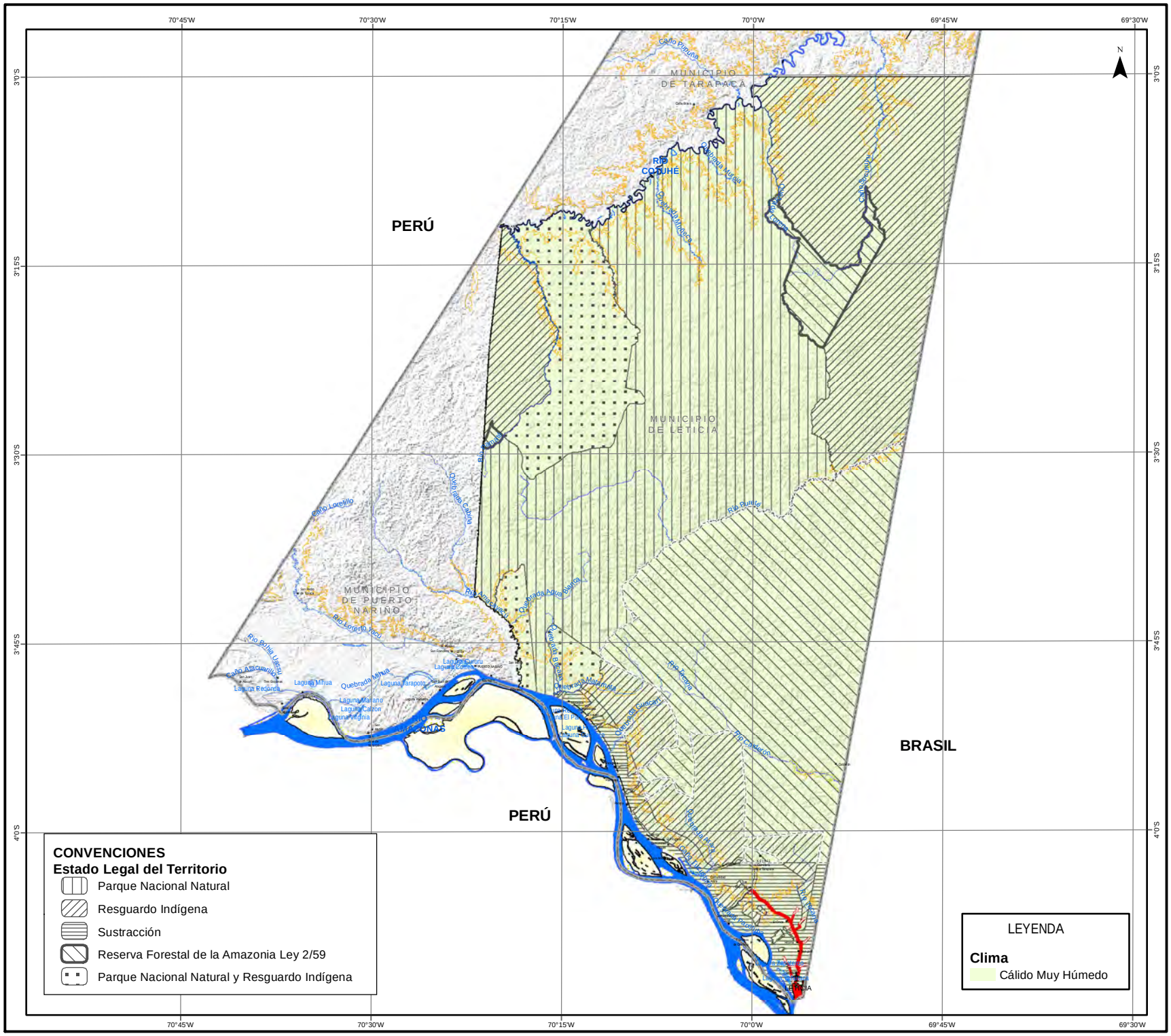
70°45'W
70°30'W
70°15'W
70°0'W
69°45'W
69°30'W
3°0'S
3°15'S
3°30'S
3°45'S
4°0'S
N
MUNICIPIO DE TARAPACÁ
MUNICIPIO DE LETICIA
MUNICIPIO DE PUERTO NARIÑO
PERÚ
BRASIL
PERÚ
RIO COCUHÉ
Río Putumayo
Río Purité
Río Amazonas
Río Cotuhé
Río Loretoyacu
Río Bufeo
Río Acaricuara
Río Cahuinari
Río Caquetá
Río Tacana
Río Yaguas
Río Yavari
Río Yaquirana
Río Zancudo
Río Tacana
Río Tacuna
Río Tacuna
Río Tacuna